hidma fl-unita' parrokkjali

6. li jkun hawn spazju ta' formazzjoni ġdida
7. li nistudjaw aħjar il-qagħda reali tal-parroċċa tagħna
8. li nwaqqfu sapport grupp biex jgħin lill-gruppi u lill-għaqdiet
9. li jkollna ċentru għall-persuni li lesti li jaħdmu u jikkollaboraw flimkien

Dawn huma xi wħud mis-suġġerimenti li tajjeb li naħdmu fuqhom, biex din l-Viżta Pastorali li Mons Arċiqof għamel tkompli tnissel fina l-heġġa ħalli naħdmu fil-għalqa tal-Mulej.

Jalla Missierna Santu Wistin li kellu mħabba kbira lejn il-formazzjoni, lejn it-tagħlim u lejn l-edukazzjoni, ikun għalina missier u mudell fit-tfittxija tal-verita' u tat-tagħlim li jwassalna biex niskopru aħjar il-formazzjoni nisranija, formazzjoni li tgħinna fl-evanġelizzazzjoni tagħna.

Min hawn nixtieq nirringrazzja lil dawk kollha li ħadmu fil-Viżta, lil dawk kollha li jaħdmu matul issena u lil dawk kollha li jgħinu fis-skiet .

Filwaqt li minn qalbi nixtieq kull ġid u hena missema lill-parruċċani kollha, nawgura li l-festa tkun mument ta' ferħ, ta' solidarjetà, ta' kuraġġ u ta' mħabba lejn Kristu u lejn xulxin.

L-istedina tiegħi bħala kappillan, ta' ħuti r-reliġjużi Agostinjani u tal-kumitat tal-Festa hija li tkunu magħna f'dawn il-ġranet biex nifirħu flimkien.

Il-festa t-tajba lil kulħadd

Fr. Saviour Grima OSA

Scicluna's Hiring Service

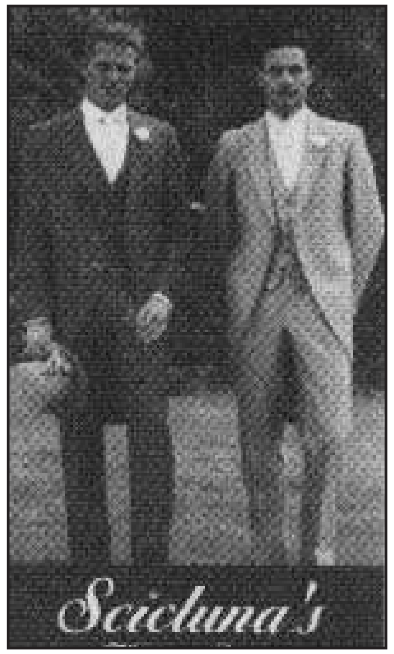

EXCLUSIVE FORMAL WEAR

Morning, Dinner Suits & Tails
Men's coloured suits available,
Bridal gowns for hire
Boy's suits for Holy Communion
and Confirmation available.
Girls' dresses for Holy Communion

220, Merchants Steet, Valletta.
Tel. 21246692 or 21221110

81, Melita Street, Valletta.
Tel. 21240405

Triq il-Kappillan Mifsud, Santa Venera.
Tel. 21249102

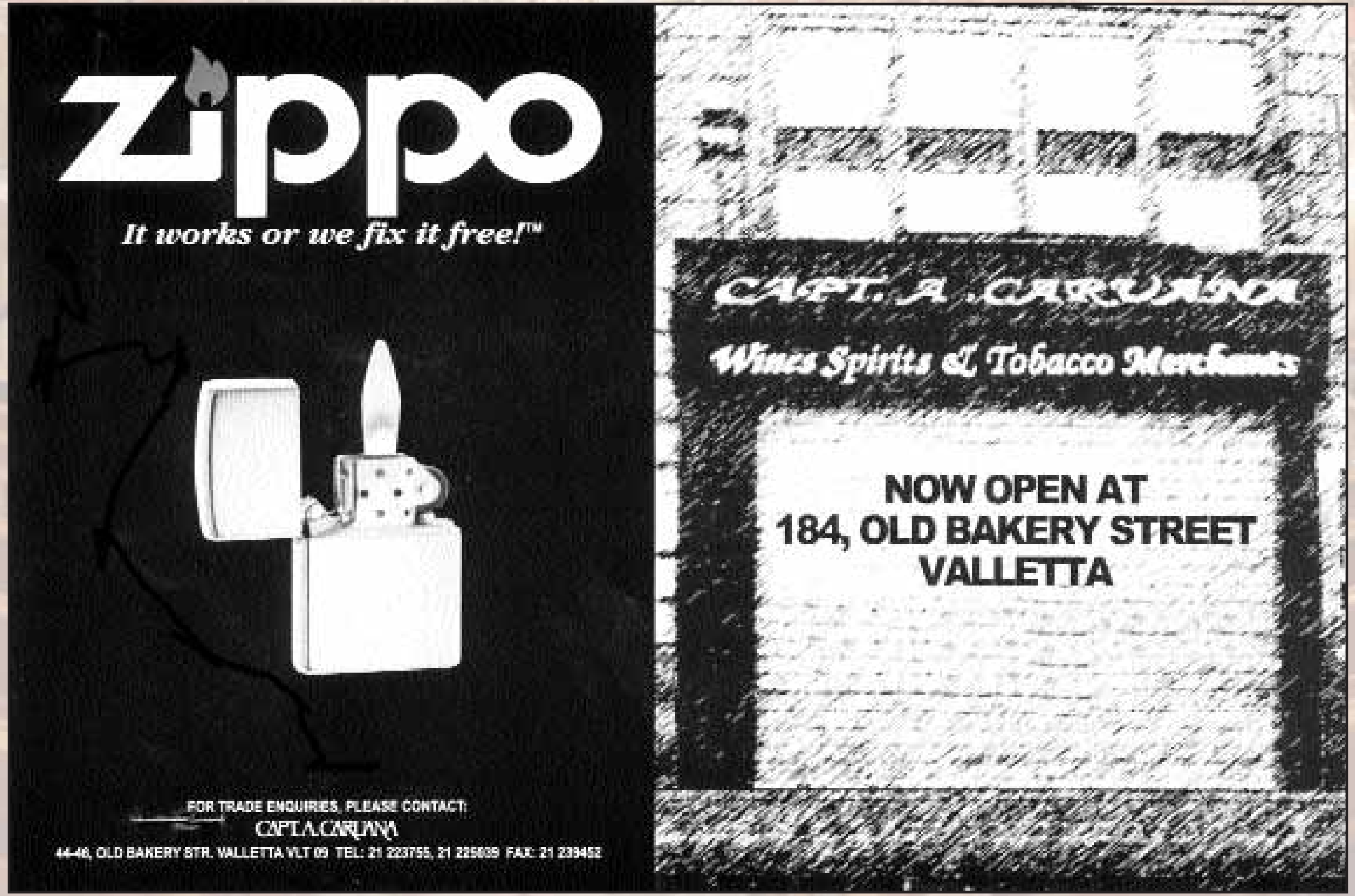

RIKLAMI